



MUNICIPIO DE ATOYATEMPAN PUEBLA
NOTAS A LOS ESTADOS FINANCIEROS
DEL 01 DE ENERO AL 31 DE DICIEMBRE DE 2022
(PESOS)

NOTAS A LOS ESTADOS FINANCIEROS

Las notas a los estados financieros son explicaciones que amplían el origen y significado de los datos y cifras que se presentan en los Estados Financieros, proporcionando información acerca del ente público, sus transacciones y otros eventos que lo han afectado o podrían afectar económicamente, las cuales son parte integrante de los mismos, teniendo presente los postulados de revelación suficiente e importancia relativa.

Su objetivo es revelar y proporcionar información adicional que no se presenta en los Estados Financieros, pero que es relevante para la comprensión de alguno de ellos. Lo anterior para dar cumplimiento a los artículos 46, fracción I, inciso g), 47, 48 y 49 de la Ley General de Contabilidad Gubernamental (LGCG).

A continuación, se presentan los tres tipos de notas que acompañan a los Estados Financieros del Municipio de Atoyatepan Puebla, a saber:

- a) Notas de gestión administrativa,
- b) Notas de desglose, y
- c) Notas de memoria (cuentas de orden)

a) NOTAS DE GESTIÓN ADMINISTRATIVA

Estas Notas tienen como objetivo la revelación del contexto y de los aspectos económico-financieros más relevantes que influyeron en las decisiones del período, y que deberán ser considerados en la elaboración de los estados financieros para la mayor comprensión de los mismos y sus particularidades.

De esta manera, se informan y explican las condiciones relacionadas con la información financiera de cada período de gestión; además, de exponer aquellas políticas que podrían afectar la toma de decisiones en períodos posteriores.

1. Autorización e Historia

- a) Fecha de creación del ente público.

El significado del nombre de la población es: Atoyatl, río; Tentli, labio, orilla, y Pan, sobre. Lo que significa: "En la orilla del río".

Atoyatepan significa en idioma nahua "al margen del Río Atoyac". Era un asentamiento humano popoloca, después fue invadido por los Mixtecos, luego sometido por los nahuas y en 1521 por los conquistadores españoles. El poblado se formó con los trabajadores de las haciendas de Santiago y Acatzizimitla en la época colonial. Hacia 1835 los pobladores de Atoyatepan adquirieron dichas haciendas.

- b) Principales cambios en su estructura.

Desde su creación del Municipio no tenido cambios es su estructura en este ejercicio fiscal 2022.

2. Panorama Económico y Financiero

En el caso del panorama económico debido los efectos colaterales de la pandemia de COVID 19 en los dos ejercicios anteriores al presente 2022, aun se sienten las consecuencias en la salud pública y en lo económico, ya que ello derivado en una baja importante en los ingresos fiscales del Municipio.

Así mismo, por debido los diversos cambios del titular del Ejecutivo del Gobierno del Estado de Puebla, el trabajo coordinado con el Municipio, no ha podido establecer un plan de trabajo con mayores beneficios al Municipio.

Finalmente, el crecimiento casi nulo de la economía del país, a devidado en una baja de Participaciones Federales, sin asignaciones de recursos federales extraordinarios, a dejado una profunda mella en la administración publica Municipal.

3. Organización y Objeto Social

El Mi
ciudadan

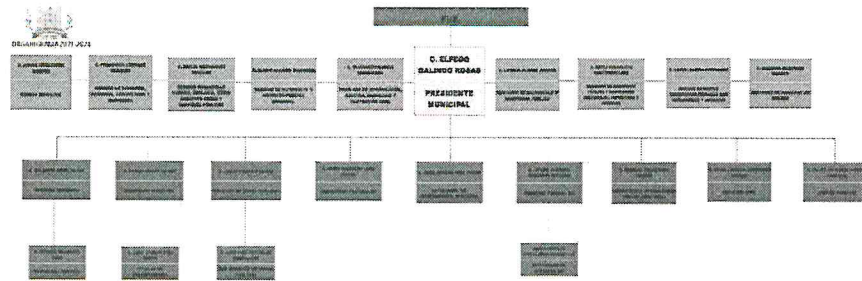

- g) Fideicomisos de los cuales es fideicomitente o fideicomisario, y contratos análogos, incluyendo mandatos de los cuales es parte.

El Municipio de Atoyatempan, no es fideicomitente o fideicomisario, no tiene contratos análogos o mandatos.

4. Bases de Preparación de los Estados Financieros

- a) El Municipio de Atoyatempan ha observado la normatividad emitida por el CONAC y las disposiciones legales aplicables.
- b) El Municipio de Atoyatempan observo la normatividad aplicada para el reconocimiento, valuación y revelación de los diferentes rubros de la información financiera, así como las bases de medición utilizadas para la elaboración de los estados financieros; por ejemplo: costo histórico, valor de realización, valor razonable, valor de recuperación o cualquier otro método empleado y los criterios de aplicación de los mismos.

- c) El Municipio de Atoyatempan utiliza los Postulados básicos de Contabilidad Gubernamental (PBCG). Para la elaboración de los información financiera, presupuestaria y programática.
- d) Normatividad supletoria. No se emplearon varios grupos de normatividades (normatividades supletorias), deberá realizar la justificación razonable correspondiente, su alineación con los PBCG y a las características cualitativas asociadas descritas en el Marco Conceptual de Contabilidad Gubernamental (MCCG) y sus modificaciones.
- e) Para las entidades que por primera vez estén implementando la base de devengado de acuerdo a la Ley de Contabilidad, deberán:

El Municipio de Atoyatempan implemento la base el devengado desde el ejercicio 2015.

5. Políticas de Contabilidad Significativas

Son los principios, bases, reglas y procedimientos específicos adoptados por el ente público en la elaboración y presentación de sus estados financieros.

El Municipio de Atoyatempan aplica sus políticas contables de manera congruente para transacciones, otros eventos y condiciones que sean similares.

- a) La actualización del valor de los activos, pasivos y Hacienda Pública/Patrimonio. Se realizaron en base a lo indicado en la Ley General de Contabilidad.
- b) El Municipio de Atoyatempan no realizó operaciones en el extranjero y de sus efectos en la información financiera gubernamental, considerando entre otros el importe de las variaciones cambiarias reconocidas en el resultado (ahorro o desahorro).
- c) El Municipio de Atoyatempan no realiza inversiones en acciones de Compañías subsidiarias no consolidadas y asociadas.
- d) El Municipio de Atoyatempan en el ejercicio 2022 no utilizo ningun sistema y método de valuación de inventarios y costo de lo vendido.
- e) El Municipio de Atoyatempan no tuvieron beneficios a empleados: por ejemplo, en el cálculo de la reserva actuarial, valor presente de los ingresos esperados comparado con el valor presente de la estimación de gastos tanto de los beneficiarios actuales como futuros.
- f) El Municipio de Atoyatempan no tiene provisiones: objetivo de su creación, monto y plazo.
- g) El Municipio de Atoyatempan no tiene reservas: objetivo de su creación, monto y plazo.
- h) El Municipio de Atoyatempan en el ejercicio fiscal 2022 no hubo cambios en políticas contables y corrección de errores junto con la revelación de los efectos que se tendrá en la información financiera del ente público, ya sea retrospectivos o prospectivos.
- i) El Municipio de Atoyatempan realizo reclasificaciones: se revelar todos aquellos movimientos entre cuentas por efectos de cambios en los tipos de operaciones en la contabilidad.
- j) El Municipio de Atoyatempan no realizo depuración y cancelación de saldos en el ejercicio fiscal 2022.

6. Posición en Moneda Extranjera y Protección por Riesgo Cambiario

El Municipio de Atoyatempan, no realizo operaciones monetarias con moneda extrajero durante el ejercicio fiscal 2022.

7. Reporte Analítico del Activo

El Municipio de Atoyatempan durante el ejercicio fiscal 2022, la vida útil, porcentajes de depreciación y amortización utilizados en los diferentes tipos de activos, o el importe de las pérdidas por deterioro reconocidas, los cambios en el porcentaje de depreciación y amortización y en el valor de los activos ocasionado por deterioro, el importe de los gastos capitalizados en el ejercicio, tanto financieros como de investigación y desarrollo, los riesgos por tipo de cambio o tipo de interés de las inversiones financieras Otras circunstancias de carácter significativo que afecten el activo, tales como bienes en garantía, señalados en embargos, litigios, títulos de inversiones entregados en garantías, baja significativa del valor de inversiones financieras, etc, fueron aplicados como el CONAC lo establece.

El Municipio de Atoyatempan no realizo el desmantelamiento de activos, procedimientos, implicaciones, efectos contables Administración de activos; planeación con el objetivo de que el ente los utilice de manera más efectiva

Adicionalmente, el Municipio de Atoyatempan no tienen inversiones de ningún tipo.

8. Fideicomisos, Mandatos y Análogos

El Municipio de Atoyatempan no tiene fideicomisos, mandatos y análogos.

9. Reporte de la Recaudación

- a) Análisis del comportamiento de la recaudación correspondiente al ente público o cualquier tipo de ingreso, de forma separada los ingresos locales de los federales.

NOMBRE DE LA ENTIDAD FEDERATIVA / MUNICIPIO (a)			
Resultados de Ingresos - LDF			
(PESOS)			
Concepto (b)	Año 2 2021	Año 1 2022	Año del Ejercicio Vigente ? (d)
1. Ingresos de Libre Disposición (1=A+B+C+D+E+F+G+H+I+J+K+L)	16,023,784.40	16,906,915.04	1,685,719.98
A. Impuestos	335,027.68	547,419.00	126,851.00
B. Cuotas y Aportaciones de Seguridad Social	0.00	0.00	0.00
C. Contribuciones de Mejoras	0.00	0.00	0.00
D. Derechos	782,644.72	673,274.00	129,947.00
E. Productos	60,331.44	0.00	0.00
F. Aprovechamientos	0.00	450,310.57	10.45
G. Ingresos por Venta de Bienes y Prestación de Servicios	0.00	0.00	0.00
H. Participaciones	14,845,780.56	15,235,911.47	1,428,911.53
I. Incentivos Derivados de la Colaboración Fiscal	0.00	0.00	0.00
J. Transferencias y Asignaciones	0.00	0.00	0.00
K. Convenios	0.00	0.00	0.00
L. Otros Ingresos de Libre Disposición	0.00	0.00	0.00
2. Transferencias Federales Etiquetadas (2=A+B+C+D+E)	13,677,842.88	15,120,315.70	1,732,715.58
A. Aportaciones	13,677,842.88	14,920,309.40	1,732,715.58
B. Convenios	0.00	200,006.30	0.00
C. Fondos Distintos de Aportaciones	0.00	0.00	0.00
D. Transferencias, Asignaciones, Subsidios y Subvenciones, y Pensiones y Jubilaciones	0.00	0.00	0.00
E. Otras Transferencias Federales Etiquetadas	0.00	0.00	0.00
3. Ingresos Derivados de Financiamientos (3=A)	0.00	0.00	0.00
A. Ingresos Derivados de Financiamientos	0.00	0.00	0.00

4. Total de Resultados de Ingresos (4=1+2+3)	29,701,627.28	32,027,230.74	3,418,435.56
Datos Informativos			
1. Ingresos Derivados de Financiamientos con Fuente de Pago de Recursos de Libre Disposición	0.00	0.00	0.00
2. Ingresos Derivados de Financiamientos con Fuente de Pago de Transferencias Federales Etiquetadas	0.00	0.00	0.00
3. Ingresos Derivados de Financiamiento (3 = 1 + 2)	0.00	0.00	0.00

b) Proyección de la recaudación e ingresos en el mediano plazo.

NOMBRE DE LA ENTIDAD FEDERATIVA: PUEBLA / MUNICIPIO: ATOYATEMPAN Proyecciones de Ingresos - LDF (PESOS) (CIFRAS NOMINALES)			
Concepto (b)	Año en Cuestión (de Iniciativa de Ley) 2023	Año 1 2024	Año 2 2025
1. Ingresos de Libre Disposición (1=A+B+C+D+E+F+G+H+I+J+K+L)	13,707,142.72	14,255,428.43	14,825,645.57
A. Impuestos	540,000.00	561,600.00	584,064.00
B. Cuotas y Aportaciones de Seguridad Social	0.00	0.00	0.00
C. Contribuciones de Mejoras	0.00	0.00	0.00
D. Derechos	720,000.00	748,800.00	778,752.00
E. Productos	75,000.00	78,000.00	81,120.00
F. Aprovechamientos	0.00	0.00	0.00
G. Ingresos por Ventas de Bienes y Servicios	0.00	0.00	0.00
H. Participaciones	12,372,142.72	12,867,028.43	13,381,709.57
I. Incentivos Derivados de la Colaboración Fiscal	0.00	0.00	0.00
J. Transferencias	0.00	0.00	0.00
K. Convenios	0.00	0.00	0.00
L. Otros Ingresos de Libre Disposición	0.00	0.00	0.00
2. Transferencias Federales Etiquetadas (2=A+B+C+D+E)	15,376,881.00	15,991,956.24	16,631,634.49
A. Aportaciones	15,376,881.00	15,991,956.24	16,631,634.49
B. Convenios	0.00	0.00	0.00
C. Fondos Distintos de Aportaciones	0.00	0.00	0.00
D. Transferencias, Subsidios y Subvenciones, y Pensiones y Jubilaciones	0.00	0.00	0.00
E. Otras Transferencias Federales Etiquetadas	0.00	0.00	0.00
3. Ingresos Derivados de Financiamientos (3=A)	0.00	0.00	0.00
A. Ingresos Derivados de Financiamientos	0.00	0.00	0.00

4. Total de Ingresos Proyectados (4=1+2+3)	29,084,023.72	30,247,384.67	31,457,280.06
Datos Informativos			
1. Ingresos Derivados de Financiamientos con Fuente de Pago de Recursos de Libre Disposición	0.00	0.00	0.00
2. Ingresos derivados de Financiamientos con Fuente de Pago de Transferencias Federales Etiquetadas	0.00	0.00	0.00
3. Ingresos Derivados de Financiamiento (3 = 1 + 2)	0.00	0.00	0.00

10. Información sobre la Deuda y el Reporte Analítico de la Deuda

- El Municipio de Atoyatemoan utilizar al menos los siguientes indicadores: deuda respecto al PIB y deuda respecto a la recaudación tomando, como mínimo, un período igual o menor a 5 años.
- El Municipio de Atoyatemoan no presenta Información de manera agrupada por tipo de valor gubernamental o instrumento financiero en la que se consideren intereses, comisiones, tasa, perfil de vencimiento y otros gastos de la deuda, esto por no tener deuda pública.

11. Calificaciones otorgadas

El Municipio de Atoyatemoan en ejercicio fiscal 2022 no ha solicitado calificación crediticia.

12. Proceso de Mejora

- Principales Políticas de control interno.

El Municipio de Atoyatemoan tiene un sistema de control interno

- Medidas de desempeño financiero, metas y alcance.

El Municipio de Atoyatemoan tiene un sistema de medida de desempeño financiero, con sus metas y alcances.

13. Información por Segmentos

El Municipio de Atoyatemoan no tiene información por segmentos.

14. Eventos Posteriores al Cierre

El Municipio de Atoyatemoan no tiene eventos que informar después del cierre.

15. Partes Relacionadas

El Municipio de Atoyatemoan no tiene partes relacionadas.

16. Responsabilidad Sobre la Presentación Razonable de la Información Contable

La Información Contable esta firmada en cada página de la misma e que incluye al final la siguiente leyenda: "Bajo protesta de decir verdad declaramos que los Estados Financieros y sus notas, son razonablemente correctos y son responsabilidad del emisor"

b) NOTAS DE DESGLOSE

I) NOTAS AL ESTADO DE ACTIVIDADES

Ingresos y Otros Beneficios

- Explicar aquellas cuentas de los rubros que integran los grupos de: Ingresos de Gestión; Participaciones, Aportaciones, Convenios, Incentivos Derivados de la Colaboración Fiscal, Fondos

Distintos de Aportaciones, Transferencias, Asignaciones, Subsidios y Subvenciones, y Pensiones y Jubilaciones; y Otros Ingresos y Beneficios, que en lo individual representen el 15% o más del total del rubro al que corresponden.

INGRESOS Y OTROS BENEFICIOS	
Ingresos de la Gestión	1,671,003.57
Impuestos	547,419.00
Cuotas y Aportaciones de Seguridad Social	-
Contribuciones de Mejoras	-
Derechos	673,274.00
Productos	-
Aprovechamientos	450,310.57
Ingresos por Venta de Bienes y Prestación de Servicios	-
Participaciones, Aportaciones, Convenios, Incentivos Derivados de la Colaboración Fiscal, Fondos Distintos de Aportaciones, Transferencias, Asignaciones, Subsidios y Subvenciones, y Pensiones y Jubilaciones	30,223,863.17
Participaciones, Aportaciones, Convenios, Incentivos Derivados de la Colaboración Fiscal y Fondos Distintos de Aportaciones	30,223,863.17
Transferencia, Asignaciones, Subsidios y Subvenciones, Pensiones y Jubilaciones.	
Otros Ingresos y Beneficios	-
Ingresos Financieros	-
Incremento por Variación de Inventarios	-
Disminución del Exceso de Estimaciones por Pérdida o Deterioro u Obsolescencia	-
Disminución del Exceso de Provisiones	-
Otros Ingresos y Beneficios Varios	-
Total de Ingresos y Otros Beneficios	31,894,866.74

Gastos y Otras Pérdidas:

1. Explicar aquellas cuentas de los rubros que integran los grupos de: Gastos de Funcionamiento; Transferencias, Subsidios y Otras Ayudas; Participaciones y Aportaciones; Intereses, Comisiones y

Otros Gastos de la Deuda Pública; Otros Gastos y Pérdidas Extraordinarias, así como Inversión Pública, que en lo individual representen el 15% o más del total del rubro al que corresponden.

GASTOS Y OTRAS PÉRDIDAS	
Gastos de Funcionamiento	15,222,563.24
Servicios Personales	7,576,741.14
Materiales y Suministros	1,842,501.25
Servicios Generales	5,803,320.85
Transferencia, Asignaciones, Subsidios y Otras Ayudas	2,128,188.89
Transferencias Internas y Asignaciones al Sector Público	-
Transferencias al Resto del Sector Público	288,112.10
Subsidios y Subvenciones	-
Ayudas Sociales	1,840,076.79
Pensiones y Jubilaciones	-
Transferencias a Fideicomisos, Mandatos y Contratos Análogos	-
Transferencias a la Seguridad Social	-
Donativos	-
Transferencias al Exterior	-
Participaciones y Aportaciones	-
Participaciones	-
Aportaciones	-
Convenios	-
Intereses, Comisiones y Otros Gastos de la Deuda Pública	-
Intereses de la Deuda Pública	-
Comisiones de la Deuda Pública	-
Gastos de la Deuda Pública	-
Costo por Coberturas	-

Apoyos Financieros	-
Otros Gastos y Pérdidas Extraordinarias	510,445.88
Estimaciones, Depreciaciones, Deterioros, Obsolescencia y Amortizaciones	510,445.88
Provisiones	-
Disminución de Inventarios	-
Aumento por Insuficiencia de Estimaciones por Pérdida o Deterioro u Obsolescencia	-
Aumento por Insuficiencia de Provisiones	-
Otros Gastos	-
Inversión Pública	14,201,544.25
Inversión Pública no Capitalizable	14,201,544.25
Total de Gastos y Otras Pérdidas	32,062,742.26
Resultados del Ejercicio (Ahorro/Desahorro)	167,875.52

Como se observa en el cuadro anterior los montos relevantes de en los ingresos corresponde a las participaciones y aportaciones, ya que el Municipio tiene un dependencia muy grande de estos fondos.

II) NOTAS AL ESTADO DE SITUACIÓN FINANCIERA

Activo

Efectivo y Equivalentes

1. Se informará acerca de los fondos con afectación específica, el tipo y monto de los mismos; de las inversiones temporales se revelará su tipo y monto.

El Municipio de Atoyatampan no cuenta con inversiones temporales

Derechos a recibir Efectivo y Equivalentes y Bienes o Servicios

2. Por tipo de contribución se informará el monto que se encuentre pendiente de cobro y por recuperar de hasta cinco ejercicios anteriores, asimismo se deberán considerar los montos sujetos a algún tipo de juicio con una antigüedad mayor a la señalada y la factibilidad de cobro.

El Municipio de Atoyatampan, tiene los siguientes pendientes de cobro al 31 de diciembre de 2022.

CUENTA CONTABLE	CONCEPTO	IMPORTE
1123-001-003	BLANCA ESTELA LARIOS SALAZAR	\$100,000.00
1123-002-015	RAMON AMARO BUENO	\$7,500.00

Así, mismo no se tienen juicios pendientes reacionados con la misma.

- Se informará, de manera agrupada, los derechos a recibir efectivo y equivalentes, y bienes o servicios, (excepto cuentas por cobrar de contribuciones e inversiones financieras) en una desagregación por su vencimiento en días a 90, 180, menor o igual a 365 y mayor a 365. Adicionalmente, se informará de las características cualitativas relevantes que afecten a estas cuentas.

CUENTA CONTABLE	CONCEPTO	IMPORTE
1129-001-001	SUBSIDIO AL EMPLEO	\$51,080.31

El Municipio de Atoyatempan Puebla, tiene saldo en una cuenta de subsidio al empleo no aplicado desde ejercicios anteriores de 2022.

Inventarios

- El Municipio de Atoyatempan no se tiene bienes para transformación así mismo no se realizó costeo o valuación a los inventarios durante al 2022.

Almacenes

- El Municipio de Atoyatempan no tiene almacenes a cuantificar.

Inversiones Financieras

- El Municipio de Atoyatempan no tiene cuenta Fideicomisos, Mandatos y Contratos Análogos
- Se informarán los saldos e integración de las cuentas: Participaciones y Aportaciones de Capital, Inversiones a Largo Plazo y Títulos y Valores a Largo Plazo.

Bienes Muebles, Inmuebles e Intangibles

- El Municipio de Atoyatempan informa de manera agrupada por cuenta, los rubros de Bienes Muebles e Inmuebles, el monto de la cuenta y de la depreciación del ejercicio y la acumulada, el método de depreciación, tasas determinadas y los criterios de aplicación de los mismos. Asimismo, se informará de las características significativas del estado en que se encuentren los activos.
- Se informará de manera agrupada por cuenta, los rubros de activos intangibles y diferidos, su monto y naturaleza, amortización del ejercicio, amortización acumulada, tasa y métodos aplicados.

Municipio de Atoyatempan Puebla		
Inventariación de bienes que componen su patrimonio		
Cuenta Pública de 2022		
Bienes inmuebles		
Código	Descripción del Bien	Valor en libros
BI 1	POZO DE AGUA	2,944.00
BI 2	ESCUELA GABINO BARREDA	1.00
BI 3	ESCUELA JOSE MARIA MORELOS I PAVON	4,998.00
BI 4	PARCELA ESCOLAR JOSE MARIA MORELOS I PAVON	1.00
BI 5	CENTRO DE SALUD	200.00
BI 6	PALACIO MUNICIPAL	728,410.15
BI 7	PANTEON MUNICIPAL NUEVO	161,000.00
BI 8	MERCADO MUNICIPAL	1.00

BI 9	POZO DE AGUA ENFRENTA DEL CAMPO DE LOS INQUIETOS	3,009.00
BI 10	BACHILLERATO LUIS DONALDO COLOSIO	11,591.00
BI 11	BACHILLERATO LUIS DONALDO COLOSIO	4,000.00
BI 12	BACHILLERATO LUIS DONALDO COLOSIO	100.00
BI 13	BACHILLERATO LUIS DONALDO COLOSIO	10,849.00
BI 14	KINDER NUEVA CREACION	73,945.00
BI 15	TANQUE ELEVADO	10,000.00
BI 16	BASURERO MUNICIPAL	15,400.80
BI 17	JARDIN DE NIÑOS HERMANOS SERDAN	7,496.53
BI 18	TERRENO PARA PANTEON	250,000.00
BI 19	PANTEON MUNICIPAL	350,000.00
BI 20	PARA POZO DE AGUA POTABLE TLACOMULCO	159,800.00
BI 21	UNIDAD DEPORTIVA	60,243.00
BI 22	LA PARCELA (JUNTO AL CAMPO DE BEISBOL)	450,000.00
BI 23	AUDITORIO MUNICIPAL	150,000.00
BI 24	TANQUE ELEVADO	186,900.00
BI 25	PLANTA TRATADORA	15,230.00
BI 26	CAMPO BEISBOL	0.00
BI 27	TERRENO	0.00

Estimaciones y Deterioros

10. El Municipio de Atoyatempan Puebla que no no realizp determinación de las estimaciones.

Otros Activos

11. De las cuentas de otros activos se informará por tipo circulante o no circulante, los montos totales asociados y sus características cualitativas significativas que les impacten financieramente.

El Municipio de Atoyatempan no tiene otros activos.

Pasivo¹

Cuentas y Documentos por pagar

1. Se elaborará una relación de las cuentas y documentos por pagar en una desagregación por su vencimiento en días a 90, 180, menor o igual a 365 y mayor a 365. Asimismo, se informará sobre la factibilidad del pago de dichos pasivos.



Cuenta Pública 2022
Estado Analítico de la Deuda y Otros Pasivos
Del 1 de enero al 31 de diciembre de 2022
(Pesos)

Ente Público: Municipio de Atoyatempan Puebla

Denominación de las Deudas	Moneda de Contratación	Institución o País Acreedor	Saldo Inicial del Periodo	Saldo Final del Periodo
DEUDA PÚBLICA				
Corto Plazo				
Deuda Interna			0.00	0.00
Instituciones de Crédito			0.00	0.00
Títulos y Valores			0.00	0.00
Arrendamientos Financieros			0.00	0.00
Deuda Externa			0.00	0.00
Organismos Financieros Internacionales			0.00	0.00
Deuda Bilateral			0.00	0.00
Títulos y Valores			0.00	0.00
Arrendamientos Financieros			0.00	0.00
Subtotal a Corto Plazo			0.00	0.00
Largo Plazo				
Deuda Interna			0.00	0.00
Instituciones de Crédito			0.00	0.00
Títulos y Valores			0.00	0.00
Arrendamientos Financieros			0.00	0.00
Deuda Externa			0.00	0.00
Organismos Financieros Internacionales			0.00	0.00
Deuda Bilateral			0.00	0.00
Títulos y Valores			0.00	0.00
Arrendamientos Financieros			0.00	0.00
Subtotal a Largo Plazo			0.00	0.00
Otros Pasivos			3,358,700.02	1,464,259.86
Total de Deuda y Otros Pasivos			3,358,700.02	1,464,259.86

Fondos y Bienes de Terceros en Garantía y/o Administración

2. Se informará de manera agrupada los recursos localizados en Fondos de Bienes de Terceros en Garantía y/o Administración a corto y largo plazo, así como la naturaleza de dichos recursos y sus características cualitativas significativas que les afecten o pudieran afectarles financieramente.

El Municipio de Atoyatempan no tiene fondos y bienes de terceros en garantía y/o administración.

Pasivos Diferidos

3. Se informará de las cuentas de los pasivos diferidos por tipo, monto y naturaleza, así como las características significativas que les impacten o pudieran impactarles financieramente.

El Municipio de Atoyatempan no tiene pasivos diferidos.

Provisiones

4. Se informará de las cuentas de provisiones por tipo, monto y naturaleza, así como las características significativas que les impacten.

El Municipio de Atoyatempan Puebla no tiene provisiones.

Otros Pasivos

5. De las cuentas de otros pasivos se informará por tipo circulante o no circulante, los montos totales y sus características cualitativas significativas que les impacten financieramente.

El Municipio de Atoyatempan tiene pasivos referentes a impuestos por pagar de ejercicios anteriores y una cuenta cuentas por pagar a corto plazo.

III) NOTAS AL ESTADO DE VARIACIÓN EN LA HACIENDA PÚBLICA

El Municipio de Atoyatempan genero un modificación del patrimonio contribuido, en razón de los ingresos y egresos del ejercicio.

IV) NOTAS AL ESTADO DE FLUJOS DE EFECTIVO

1. Presentar el análisis de las cifras del periodo actual (2022) y periodo anterior (2021) del Efectivo y Equivalentes al Efectivo, al Final del Ejercicio del Estado de Flujos de Efectivo, respecto a la composición del rubro de Efectivo y Equivalentes,

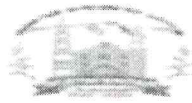

CUENTA PÚBLICA
Estado de Flujos de Efectivo

Del 01 de enero al 31 de diciembre 2022

(Pesos)

Ente Público: MUNICIPIO DE ATOYATEMPAN

Concepto	2022	2021
Flujos de Efectivo de las Actividades de Operación		
Origen	31,894,866.74	26,897,514.86

Impuestos	547,419.00	172,140.00
Cuotas y Aportaciones de Seguridad Social	-	-
Contribuciones de mejoras	-	-
Derechos	673,274.00	830,632.87
Productos	-	102,278.47
Aprovechamientos	450,310.57	44,383.00
Ingresos por Venta de Bienes y Prestación de Servicios	-	-
Participaciones, Aportaciones, Convenios, Incentivos Derivados de la Colaboración Fiscal y Fondos Distintos de Aportaciones.	30,223,863.17	25,748,080.52
Transferencias, Asignaciones, Subsidios y Subvenciones, y Pensiones y Jubilaciones	-	-
Otros Orígenes de Operación	-	-
Aplicación	17,275,476.13	16,476,599.00
Servicios Personales	7,501,465.14	6,323,042.71
Materiales y Suministros	1,842,501.25	2,996,783.42
Servicios Generales	5,803,320.85	6,459,620.10
Transferencias Internas y Asignaciones al Sector Público	-	-
Transferencias al resto del Sector Público	288,112.10	252,091.90
Subsidios y Subvenciones	-	-
Ayudas Sociales	1,840,076.79	445,060.87
Pensiones y Jubilaciones	-	-
Transferencias a Fideicomisos, Mandatos y Contratos Análogos	-	-
Transferencias a la Seguridad Social	-	-
Donativos	-	-
Transferencias al Exterior	-	-
Participaciones	-	-
Aportaciones	-	-

Convenios	-	-
Otras Aplicaciones de Operación	-	-
Flujos Netos de Efectivo por Actividades de Operación	14,619,390.61	10,420,915.86
Flujos de Efectivo de las Actividades de Inversión		
Origen		358,223.26
Bienes Inmuebles, Infraestructura y Construcciones en Proceso	-	-
Bienes Muebles	-	358,223.26
Otros Orígenes de Inversión	-	-
Aplicación	13,235,531.68	10,292,260.12
Bienes Inmuebles, Infraestructura y Construcciones en Proceso	12,902,882.86	10,292,260.12
Bienes Muebles	332,648.82	-
Otras Aplicaciones de Inversión	-	-
Flujos Netos de Efectivo por Actividades de Inversión	13,235,531.68	9,934,036.86
Flujo de Efectivo de las Actividades de Financiamiento		
Origen		22,025,443.64
Endeudamiento Neto	-	-
Interno	-	-
Externo	-	-
Otros Orígenes de Financiamiento	-	22,025,443.64
Aplicación		21,024,802.05
Servicios de la Deuda	-	-
Interno	-	-
Externo	-	-
Otras Aplicaciones de Financiamiento	-	21,024,802.05
Flujos Netos de Efectivo por Actividades de Financiamiento		

	-	1,000,641.59
<i>Incremento/Disminución Neta en el Efectivo y Equivalentes al Efectivo</i>	1,383,858.93	1,487,520.59
<i>Efectivo y Equivalentes al Efectivo al Inicio del Ejercicio</i>	1,762,184.40	288,628.81
<i>Efectivo y Equivalentes al Efectivo al Final del Ejercicio</i>	3,146,043.33	1,776,149.40

V) CONCILIACIÓN ENTRE LOS INGRESOS PRESUPUESTARIOS Y CONTABLES, ASÍ COMO ENTRE LOS EGRESOS PRESUPUESTARIOS Y LOS GASTOS CONTABLES

MUNICIPIO DE ATOYATEMPAN PUEBLA CONCILIACION ENTRE LOS INGRESOS PRESUPUESTARIOS Y CONTABLES CORRESPONDIENTE DEL 01/01/2022 AL 31/12/2022

1.-TOTAL DE INGRESOS PRESUPUESTARIOS	-\$317,387.98
2. MÁS INGRESOS CONTABLES NO PRESUPUESTARIOS	\$0.00
2.1 INGRESOS FINANCIEROS	\$0.00
2.2 INCREMENTO POR VARIACIÓN DE INVENTARIOS	\$0.00
2.3 DISMINUCIÓN DEL EXCESO DE ESTIMACIONES POR PÉRDIDA O DETERIORO U OBSOLESCENCIA	\$0.00
2.4 DISMINUCIÓN DEL EXCESO DE PROVISIONES	\$0.00
2.5 OTROS INGRESOS Y BENEFICIOS VARIOS	\$0.00
2.6 OTROS INGRESOS CONTABLES NO PRESUPUESTARIOS	\$0.00
3. MENOS INGRESOS PRESUPUESTARIOS NO CONTABLES	\$0.00
3.3 OTROS INGRESOS PRESUPUESTARIOS NO CONTABLES	\$0.00
4. TOTAL DE INGRESOS CONTABLES	-\$317,387.98

MUNICIPIO DE ATOYATEMPAN PUEBLA CONCILIACION ENTRE LOS EGRESOS PRESUPUESTARIOS Y LOS GASTOS CONTABLES CORRESPONDIENTE DEL 01/01/2022 AL 31/12/2022	
1.-TOTAL DE EGRESOS PRESUPUESTARIOS	-\$1,625,970.91
2. MENOS EGRESOS PRESUPUESTARIOS NO CONTABLES	\$2,498,113.44

2.1 MATERIAS PRIMAS Y MATERIALES DE PRODUCCIÓN Y COMERCIALIZACIÓN	\$0.00
2.2 MATERIALES Y SUMINISTROS	\$0.00
2.3 MOBILIARIO Y EQUIPO DE ADMINISTRACIÓN	\$162,705.45
2.4 MOBILIARIO Y EQUIPO EDUCACIONAL Y RECREATIVO	\$0.00
2.5 EQUIPO E INSTRUMENTAL MÉDICO Y DE LABORATORIO	\$12,500.00
2.6 VEHÍCULOS Y EQUIPO DE TRANSPORTE	\$0.00
2.7 EQUIPO DE DEFENSA Y SEGURIDAD	\$131,471.37
2.8 MAQUINARIA, OTROS EQUIPOS Y HERRAMIENTAS	\$25,972.00
2.9 ACTIVOS BIOLÓGICOS	\$0.00
2.10 BIENES INMUEBLES	\$0.00
2.11 ACTIVOS INTANGIBLES	\$0.00
2.12 OBRA PÚBLICA EN BIENES DE DOMINIO PÚBLICO	\$2,165,464.62
2.13 OBRA PÚBLICA EN BIENES PROPIOS	\$0.00
2.14 ACCIONES Y PARTICIPACIONES DE CAPITAL	\$0.00
2.15 COMPRA DE TÍTULOS Y VALORES	\$0.00
2.16 CONCESIÓN DE PRÉSTAMOS	\$0.00
2.17 INVERSIONES EN FIDEICOMISOS, MANDATOS Y OTROS ANÁLOGOS	\$0.00
2.18 PROVISIONES PARA CONTINGENCIAS Y OTRAS EROGACIONES ESPECIALES	\$0.00
2.19 AMORTIZACIÓN DE LA DEUDA PÚBLICA	\$0.00
2.20 ADEUDOS DE EJERCICIOS FISCALES ANTERIORES (ADEFAS)	\$0.00
2.21 OTROS EGRESOS PRESUPUESTARIOS NO CONTABLES	\$0.00
3. MÁS GASTOS CONTABLES NO PRESUPUESTARIOS	\$3,974,571.89
3.1 ESTIMACIONES, DEPRECIACIONES, DETERIOROS, OBSOLESCENCIA Y AMORTIZACIONES	\$510,445.88
3.2 PROVISIONES	\$0.00
3.3 DISMINUCIÓN DE INVENTARIOS	\$0.00
3.4 AUMENTO POR INSUFICIENCIA DE ESTIMACIONES POR PÉRDIDA O DETERIORO U OBSOLESCENCIA	\$0.00
3.5 AUMENTO POR INSUFICIENCIA DE PROVISIONES	\$0.00
3.6 OTROS GASTOS	\$0.00
3.7 OTROS GASTOS CONTABLES NO PRESUPUESTARIOS	\$3,464,126.01
4. TOTAL DE GASTOS CONTABLES	-\$149,512.46

c) NOTAS DE MEMORIA (CUENTAS DE ORDEN)

Las Notas de Memoria contendrán información sobre las cuentas de orden tanto contables como presupuestarias que se utilizan para registrar movimientos de valores que no afecten o modifiquen el Estado de Situación Financiera del ente público; sin embargo, su incorporación es necesaria con fines de recordatorio, de control y en general sobre los aspectos administrativos, o bien, para consignar sus derechos o responsabilidades contingentes que puedan, o no, presentarse en el futuro.

Las cuentas que se manejan para efectos de estas Notas son las siguientes:

Cuentas de Orden Contables:

CUENTAS DE ORDEN CONTABLES								
MUNICIPIO DE ATOYATEMPAN								
VALORES							\$0.00	\$0.00
VALORES EN CUSTODIA							\$0.00	\$0.00
CUSTODIA DE VALORES							\$0.00	\$0.00
INSTRUMENTOS DE CREDITO PRESTADOS A FORMADORES DE MERCADO							\$0.00	\$0.00
PRESTAMOS DE INSTRUMENTOS DE CREDITO A FORMADORES DE MERCADO Y SU GARANTIA							\$0.00	\$0.00
INSTRUMENTOS DE CREDITO RECIBIDOS EN GARANTIA DE LOS FORMADORES DE MERCADO							\$0.00	\$0.00
GARANTIA DE CREDITOS RECIBIDOS DE LOS FORMADORES DE MERCADO							\$0.00	\$0.00
EMISION DE OBLIGACIONES							\$0.00	\$0.00
AUTORIZACION PARA LA EMISION DE BONOS, TITULOS Y VALORES DE LA DEUDA PUBLICA INTERNA							\$0.00	\$0.00
AUTORIZACION PARA LA EMISION DE BONOS, TITULOS Y VALORES DE LA DEUDA PUBLICA EXTERNA							\$0.00	\$0.00
EMISIONES AUTORIZADAS DE LA DEUDA PUBLICA INTERNA Y EXTERNA							\$0.00	\$0.00
SUSCRIPCION DE CONTRATOS DE PRESTAMOS Y OTRAS OBLIGACIONES DE LA DEUDA PUBLICA INTERNA							\$0.00	\$0.00
SUSCRIPCION DE CONTRATOS DE PRESTAMOS Y OTRAS OBLIGACIONES DE LA DEUDA PUBLICA EXTERNA							\$0.00	\$0.00
CONTRATOS DE PRESTAMOS Y OTRAS OBLIGACIONES DE LA DEUDA PUBLICA INTERNA Y EXTERNA							\$0.00	\$0.00
Page 1								
AVALES Y GARANTIAS							\$0.00	\$0.00
AVALES AUTORIZADOS							\$0.00	\$0.00
AVALES FIRMADOS							\$0.00	\$0.00
FIANZAS Y GARANTIAS RECIBIDAS POR DEUDAS A COBRAR							\$0.00	\$0.00
FIANZAS Y GARANTIAS RECIBIDAS							\$0.00	\$0.00
FIANZAS OTORGADAS PARA RESPALDAR OBLIGACIONES NO FISCALES DEL GOBIERNO							\$0.00	\$0.00
FIANZAS OTORGADAS DEL GOBIERNO PARA RESPALDAR OBLIGACIONES NO FISCALES							\$0.00	\$0.00
JUICIOS							\$0.00	\$0.00
DEMANDAS JUDICIAL EN PROCESO DE RESOLUCION							\$0.00	\$0.00
RESOLUCION DE DEMANDAS EN PROCESO JUDICIAL							\$0.00	\$0.00
INVERSION MEDIANTE PROYECTOS PARA PRESTACION DE SERVICIOS (PPS) Y SIMILARES							\$0.00	\$0.00
CONTRATOS PARA INVERSION MEDIANTE PROYECTOS PARA PRESTACION DE SERVICIOS (PPS) Y SIMILARES							\$0.00	\$0.00
INVERSION PUBLICA CONTRATADA MEDIANTE PROYECTOS PARA PRESTACION DE SERVICIOS (PPS) Y SIMILARES							\$0.00	\$0.00
BIENES EN CONCESIONADOS O EN COMODATO							\$0.00	\$0.00
BIENES BAJO CONTRATO EN CONCESION							\$0.00	\$0.00
CONTRATO DE CONCESION POR BIENES							\$0.00	\$0.00
BIENES BAJO CONTRATO EN COMODATO							\$0.00	\$0.00

Cuentas de Orden Presupuestario

LEY DE INGRESOS	2022
LEY DE INGRESOS ESTIMADA	\$30,411,074.78
LEY DE INGRESOS POR EJECUTAR	\$155,904.25
MODIFICACIONES A LA LEY DE INGRESOS ESTIMADA	\$1,639,896.21
LEY DE INGRESOS DEVENGADA	\$31,894,866.74
LEY DE INGRESOS RECAUDADA	\$31,894,866.74

PRESUPUESTO DE EGRESOS	2022
PRESUPUESTO DE EGRESOS APROBADO	\$30,411,074.78
PRESUPUESTO DE EGRESOS POR EJERCER	\$0.00
MODIFICACIONES AL PRESUPUESTO DE EGRESOS APROBADO	\$175,209.03
PRESUPUESTO DE EGRESOS COMPROMETIDO	\$30,586,283.81
PRESUPUESTO DE EGRESOS DEVENGADO	\$30,586,283.81
PRESUPUESTO DE EGRESOS EJERCIDO	\$30,586,283.81
PRESUPUESTO DE EGRESOS PAGADO	\$30,511,007.81

"Bajo protesta de decir verdad declaramos que los Estados Financieros y Cuentas, son razonablemente correctos y son responsabilidad del emisor".



C. ELFECHO GALINDO ROSAS
PRESIDENTE MUNICIPAL CONSTITUCIONAL



**PRESIDENCIA
MUNICIPAL
ATOYATEMPAN, PUE.
2021-2024**



C. VALENTIN ORTIZ ROJAS
TESORERO MUNICIPAL



**TESORERÍA
MUNICIPAL
H. AYUNTAMIENTO
ATOYATEMPAN, PUE.
2021-2024**



LIC. JUAN CARLOS PINA PONCE
SECRETARIO GENERAL



**SECRETARIA DEL
H. AYUNTAMIENTO
ATOYATEMPAN, PUE.
2021-2024**